



El Cor Al·leluia de Tarragona, en col·laboració amb la
Big Band de l'Estudi de Música, presenta

SON LATINO

14 de juny del 2015 a les 19:30 al Teatre Metropol

Qui som?



A banda de tenir una història de 50 anys com a cor a la ciutat de Tarragona, actualment el Cor Al·leluia som un grup vocal femení, principalment de música moderna. El nostre repertori va del gospel als ritmes africans, passant pels musicals, les bandes sonores, la música llatinoamericana i molt més! Ens caracteritza, sobretot, la nostra positivitat i energia a l'hora de posar-nos a sobre de l'escenari.

Història del cor

El Cor Al·leluia va néixer el Nadal de **1962** de la mà de **Josepa Roselló** amb vocació de fer bona música a partir de les veus d'un grup de joves, que amb el seu entusiasme i dedicació ben aviat aconseguiren un prestigi no solament local sinó també forà.

El Cor Al·leluia ha cantat obres de gran envergadura durant la seva història, com la **Cantata *Laudate pueri*** de **Caldara**, **Magnificat** de **Cererols**, **Introito de Santa Tecla** de **Ripollès**, **Dido i Eneas** de **Purcell**, i la **Passió segons Sant Joan** de **J. S. Bach**. A més, molts compositors han escrit obres específicament per a ser estrenades pel Cor Al·leluia: ***Carilló a Pau Casals***, en el centenari del seu naixement, de **Maurici Ruiz**; ***Dedicatòria per un Arc de Triomf***, del mateix compositor, amb text de **Jaume Vidal Alcover**; ***Tríptic de l'Alguer***, de **Matilde Salvador** sobre uns poemes de l'alguerès **Rafael**; ***Missa a Santa Tecla*** d'**Antoni Noguera**, i ***El desmai sobre l'herba***, poema d'**Olga Xirinacs** musicat per **Antoni Noguera**.

El Cor Al·leluia **ha viatjat repetidament per Europa**. Ha cantat a França (Avinyó, Orleans, Marsella), Alemanya,

Itàlia (Lucca i l'Alguer), Eslovàquia (Senica, Bratislava i Trnava) i Andorra; també a la península: País basc, Santander, Salamanca, Ciudad Rodrigo, València i Mallorca entre d'altres

L'esperit del Cor Al·leluia ha estat el de **l'autosuperació, l'amor a la música i la formació musical del jovent**. Així, el Cor ha comptat sempre amb cantaires joves, que s'han anat renovant periòdicament. Entre els ex-cantaires, el Cor Al·leluia s'enorgulleix dels que, gràcies al seu treball i la seva vàlua, ocupen llocs importants i destacats en el món de la música, com **Montserrat Rios** i **Xavier Sans**, destacats directors de cor; **Jordi Vergés**, organista de la Catedral i concertista reconegut; **Àngel Òdena**, baríton que canta òpera pels escenaris d'Europa; **Antoni Noguera**, prestigiós compositor i actual sotsdirector del Conservatori de Santander, etc. El Cor Al·leluia se sent orgullós d'haver contribuït a fomentar en ells l'amor a la bona música.

La directora | Lucia Béréšová

Lucia Béréšová, nascuda a Eslovàquia al 1982, és Doctora en Música i llicenciada en Biologia per la Universitat de Presov (Eslovàquia). Té un postgrau en direcció coral pel National Cultural Center, Acadèmia de Música de Bydgoszcz (Polònia).

La seva experiència a cavall entre Polònia i Catalunya, va des de l'ensenyament musical en escoles de primària i secundària fins a la direcció de diversos cors infantils, juvenils i d'adults, passant per la participació com a cantaire en diverses corals.

Així doncs, actualment, és ajudant de direcció del Cor MTV de Polònia, amb el qual ha interpretat obres d'embergadura com el Glòria de Vivaldi, el Rèquiem de Mozart i el Rèquiem de Faure, entre d'altres. A Catalunya compagina la direcció del Cor Creu Roja de Barcelona, el Cor Capella de Música Burés de Castellbell i el Vilar i el Cor Al Jeluia de Tarragona.

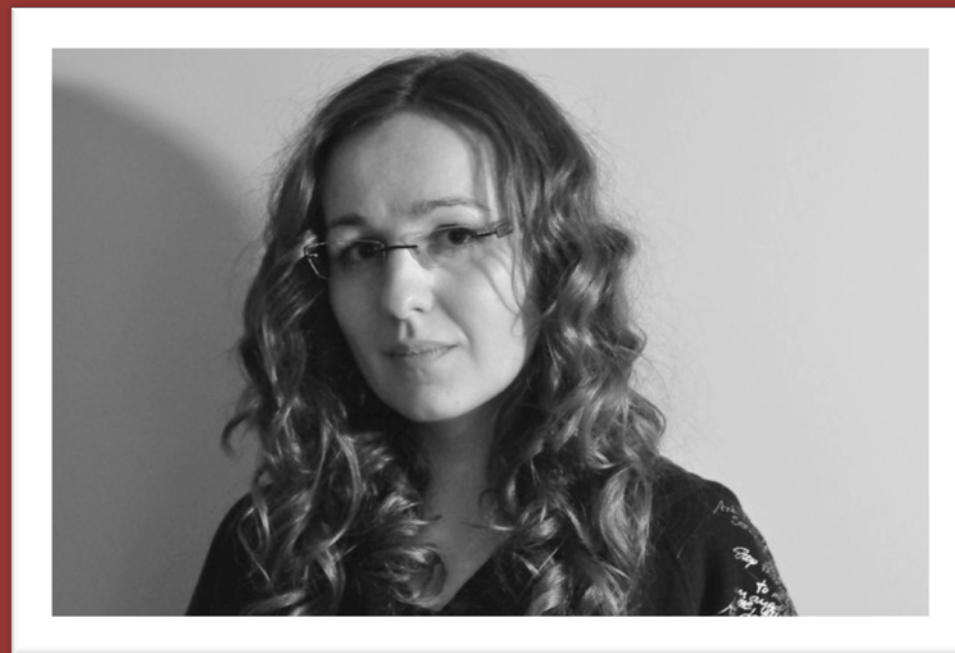

L'espectacle: Son Latino

Us convidem a submergir-vos en la musicalitat i el "son" de la música llatina. En aquest concert podreu gaudir de cançons tan conegudes com La Cucaracha, El día que me quieras, Caramba, Mais que Nada, Guantanamera i altres melodies d'Amèrica Llatina i del Brasil. Veniu a vibrar amb el Cor Al·leluia de Tarragona i la Big Band de l'Estudi de Música!

Data: 14 de juny

Durada: 1 h

Preu de l'entrada: 10 €

Lloc: Teatre Metropol

El concert s'articula en 3 parts: la primera, interpretada per la Big Band; la segona, pel Cor Al·leluia, i la tercera, interpretada conjuntament per la Big Band i el Cor Al·leluia

Programa del concert

BIG BAND

Sway

Oye como va

Tequila

Perfidia

Johny's mambo

COR AL·LELUIA

La cucaracha

Caramba

Lo bailas sin querer

Maquerule

El día que me quieras

COR AL·LELUIA + BIG BAND

La bamba

Cantinero de cuba

Corazón latino

Guantanamera

Composició del cor i la banda

COR AL·LELUIA

16 Cantaires

Directora

Pianista

BIG BAND

1 Director

1 Veu

1 flauta

2 clarinets

4 saxos alts

4 saxos tenors

1 saxo baríton

7 trompetes

3 trombons

1 piano

1 guitarra

1 baix

1 bateria

2 percussionistes





Us esperem al concert!