

XXVI MARXA CICLOTURISTA
Diumenge 09 de juny 2013





ASPECTES GENERALS

- **DATES DE CELEBRACIÓ:** 09 DE JUNY 2013

- **ORGANITZACIÓ:** CLUB CICLISTA DE TARRAGONA

Participants : 200

- **RECORREGUT:**

- Concentració 07:00h: Moll de Costa

- Sortida 08:00h: Moll de Costa – Pere Martell – Torres Jordi – Pg. Independència – Pont Vell – T-11 – N-241...

- Arribada 14:00h: Polígon Industrial Riu Clar – N-241 – Polígon Industrial Francolí – N-340 A – Passeig Independència – Torres Jordi – Pere Martell - Moll de Costa.

- Final de l'acte: 15:00 hores

- **SENYALITZACIÓ (vegeu plànol):**

- **Senyals d'estacionament prohibit:**

- No

- **Tanques:**

- No

- **COMESSES PRÈVIES:**

- Tan la sortida com la arribada al tinclado núm.1 es farà càrrec l'Autoritat Portuària.

- La Guàrdia Urbana es farà càrrec de l'acompanyament amb dos motoristes quant surtin del Moll de Costa i a l'arribada. L'Organització disposarà de voluntaris (PAO) per la marxa cicloturista.



PROGRAMA D'ACTES I INSTRUCCIONS

Data:	09 de juny
Hora de concentració:	07:00 Retirada de dorsals
Xocolata i coca	De 07:00 a 07:30
Hora de Sortida:	08:00 des de Moll de Costa
Hora de tornada:	13:50 aproximadament arribada al Polígon Riu Clar (prèviament avisaran per telèfon) arribada al Moll de Llevant 14:10
Lliurament de trofeus	14:30 aproximadament
Hora acabament:	15:00 aproximadament

DIUMENGE, 09 DE JUNY

TORN DE MATI-TARDA:

HORA	ACTE	INSTRUCCIONS
07:00h	Concentració Lliurament dorsals	
07:00 a 07:30	Xocolata amb Coca	
08:00h	Sortida Marxa Cicloturista 681 i 1044	Acompanyament de la Marxa Cicloturista per part de dos motoristes a la sortida del Moll de Costa, fins a la 1ª Rotonda de T-11 , (pont Sta. Tecla)
L'organització trucarà a la GU per avisar de l'hora de recollida de la Marxa Cicloturista. (Es calcula sobre les 13:50h)	Arribada Marxa Cicloturista	Acompanyament de la Marxa Cicloturista per part de dos motoristes des de el Polígon Riu Clar fins el Moll de Costa .



AJUNTAMENT DE
TARRAGONA

Àrea de Seguretat Ciutadana
Guàrdia Urbana
Divisió de Planificació



SORTIDA

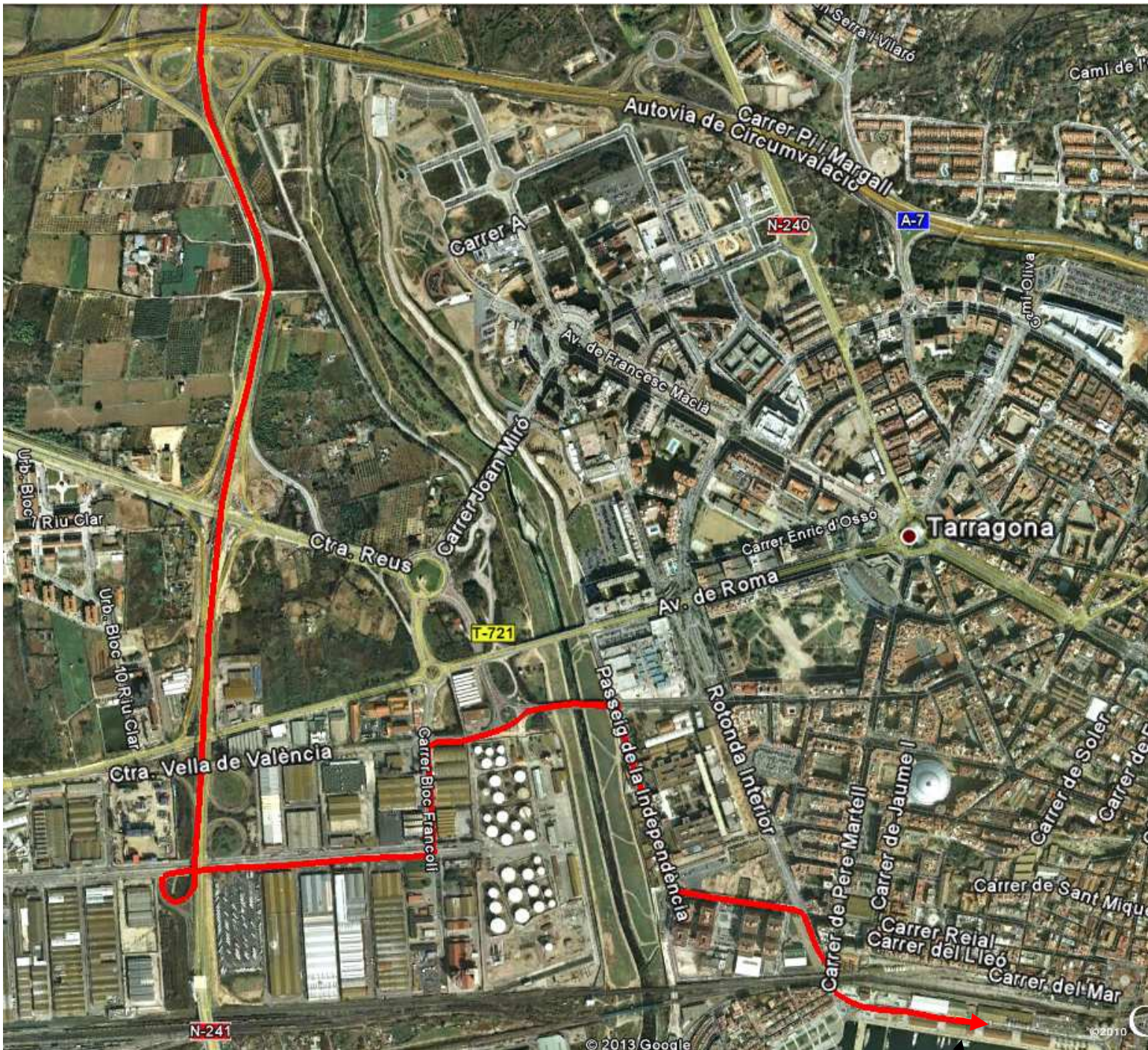

ARRIBADA

ANNEXOS:

- Dispositiu de senyalització (relació i plànol de tanques i senyals)